USMHC
EINLADUNG & PROGRAMM

27. Rallye vom 30.09. bis 04.10.2020
Nach Hamburg „Das Tor zur Welt“

1. US-Motorhomes-Club Europa®
www.usmhc.de

Ausrichter der Rallye
Uwe und Anchareewan

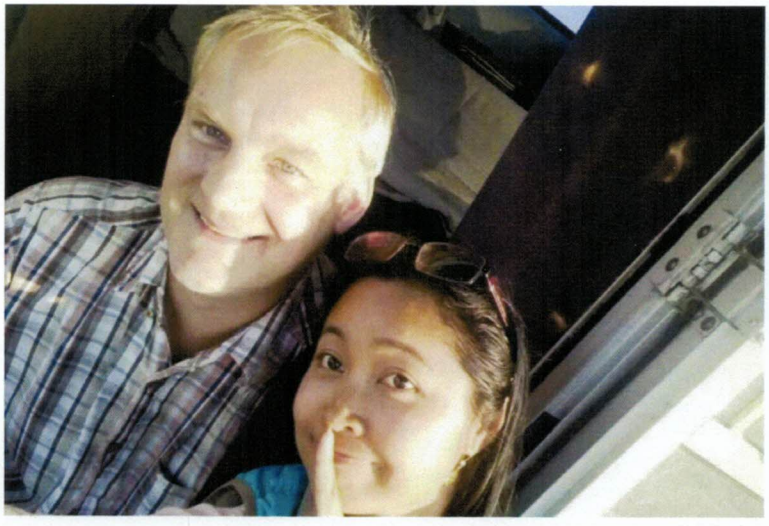

Impressum

Unser Vorstand

Präsident
Dieter Jäger

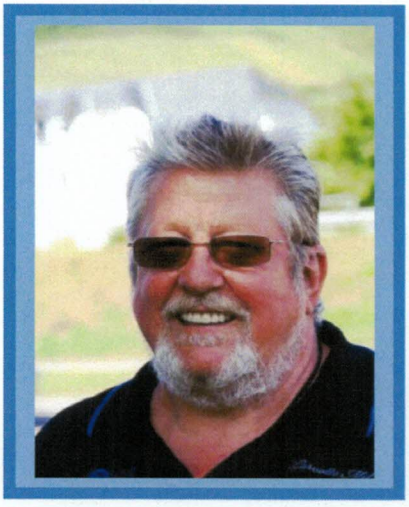

Vize - Präsident
Wilfried Schnetz

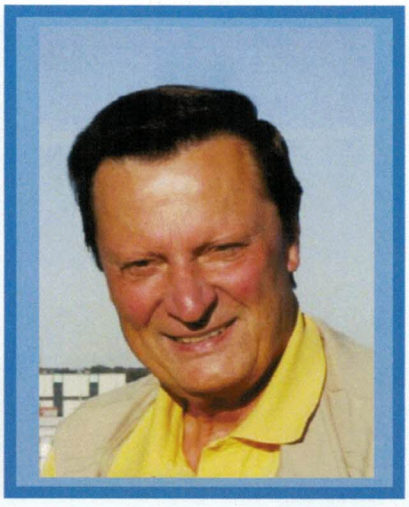

Herausgeber:
1. US – Motorhomes Club Europa
Dieter Jäger, Hugo-Asbach-Str. 84
65385 Rüdesheim am Rhein
Tel.: + 49 (0) 6722 / 91 04 79
Fax: + 49 (0) 6722 / 48 539
Handy: +49 (0) 175 / 2024638
Mail: hdj@kanal-jaeger.de

Redaktion und Gestaltung:
Renate Schnetz

Rallye - Ausrichter
Uwe & Anchareewan

Druck: Echterdingen

Internet: www.usmhc.de
E-Mail: info@usmhc.de

Internetbeauftragter:
Wilfried Schnetz
Tel.: + 49 (0)7031/87 55 60
Fax: + 49 (0)7031/41 58 67
Handy: +49 (0)163/270 6000

Schatzmeisterin
Ilona Thiel

Schriftführerin
Renate Schnetz

Bankverbindung USMHC
VR Bank Südoldenburg eG

IBAN: DE73 2806 1501 0022 0892 01
BIC: GENODEF1CLP

Die Clubzeitung ist das offizielle Nachrichtenblatt des USMHC. Es erscheint 2 bis 3 mal im Jahr.
Auflage ca. 40 Stück

Jeder Teilnehmer nimmt auf eigene Gefahr an der Veranstaltung teil.
Es wird keine Haftung durch den USMHC übernommen.

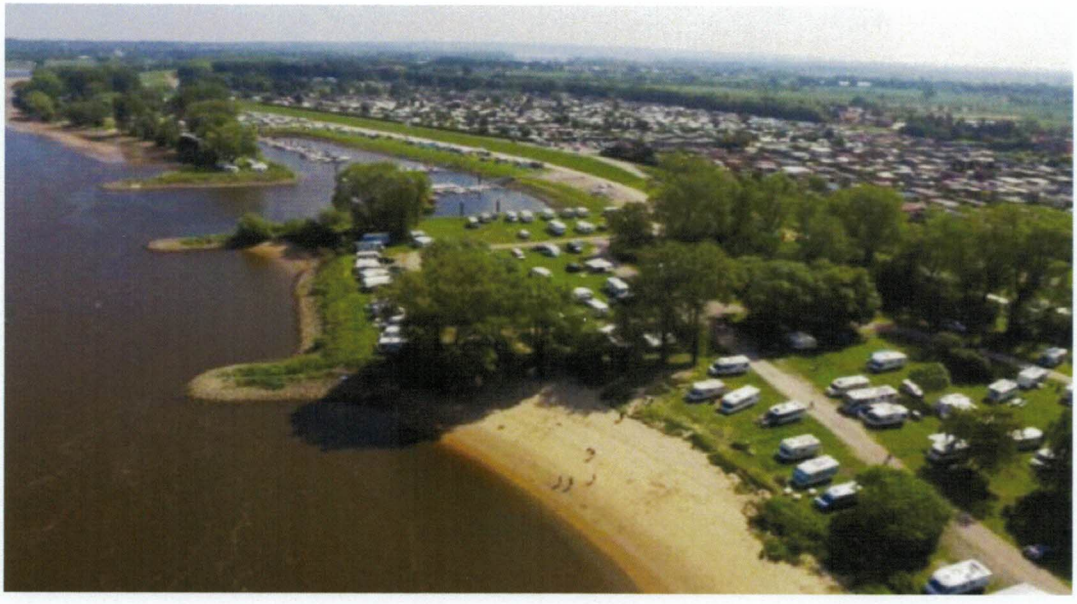

Campingplatz Stover Strand an der Elbe bei Hamburg
Stover Strand 10, 21423 Drage

GPS: 53° 25' 27.131" N 10° 17' 43.66" E
Der Campingplatz und Wohnmobilstellplatz Stover Strand ist optimal zu erreichen über die A 39 vom Süden oder die A 25 vom Norden. In Stove biegt Ihr in die Straße Stover Strand ein und fahrt diese ganz bis zum Ende durch. Ihr fahrt an einem kleinen vorgelagerten Campingplatz vorbei.

Der Campingplatz & Wohnmobilplatz ist der letzte Platz am Ende der Zufahrtsstraße. Er befindet sich in ruhiger Endlage direkt am Wasser. Orientiert Euch am Schild Camping Stover Strand.
Anfahrt aus Richtung Süden:
Ihr fahrt in Maschen von der A7 auf die A39 und in Handorf von der Autobahn auf die B404 ab. Vor der Elbbrücke fahrt Ihr in Rönne von der B404 ab in Richtung Stove. In Stove biegt Ihr der Ausschilderung folgend ab und fahrt die Zufahrtsstraße bis zum Ende durch.

Ausstattung : WC/Dusche, Strom, WLAN und Entsorgungsstation

Mittwoch, 30.09.2020 Anreise

17 Uhr **Offizieller Beginn der Rallye und Begrüßung der Clubmitglieder mit einem Begrüßungs-Prosecco am Platz**

ca. 18 Uhr **Abendessen á la Carte in der Gaststätte am Platz (auf eigene Rechnung)**

Guten Appetit !!

Donnerstag, 01.10.2020

7.30 Uhr 2 Brötchen pro Person (Bestellungen werden aufgenommen)

9.15 Uhr Abfahrt nach Geesthacht zum Elb-Anleger

10.00 Uhr **Schiffsausflug** mit dem Fahrgastschiff **LÜNEBURGER HEIDE** nach Hamburg durch die Geesthachter Schleuse mit Hafenrundfahrt und Stopp bei den **Landungsbrücken Hamburg**

17.00 Uhr Rückfahrt zum Platz

18.00 Uhr Abendessen auf dem Platz und jeder trägt etwas dazu bei

Anchareewan kocht für uns eine köstliche etwas schärfere Tom Kha Gung Suppe mit Garnelen oder Hühnchen, dazu gibt es Jasmin Reis

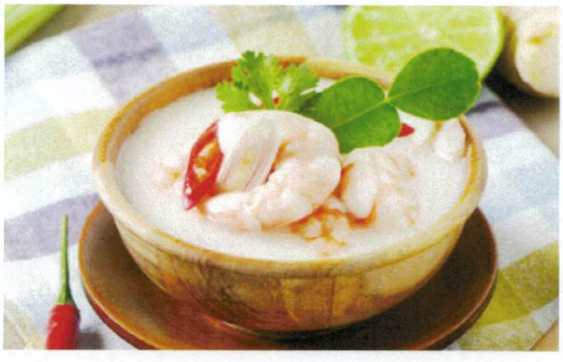

Getränke sind auch schon da

Schook – dii !!! Prost

Freitag, 02.10.2020

8.00 Uhr Die Brötchen sind zur Abholung bereit

10.00 Uhr Abfahrt mit dem Bus nach Hamburg

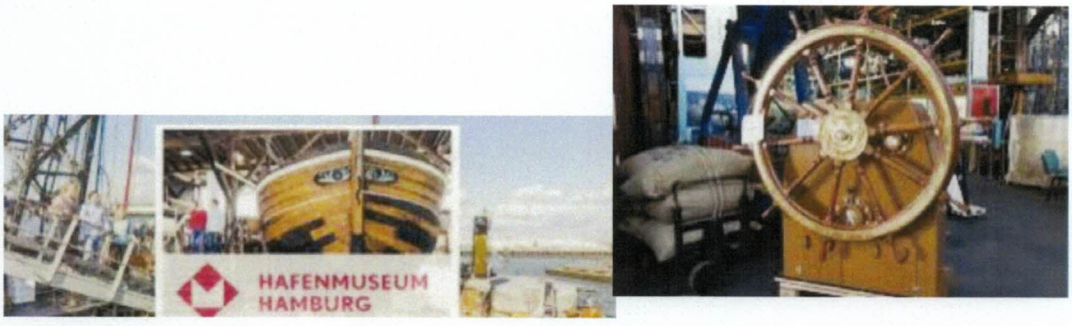

11.00 Uhr **Besichtigung mit Führung des Hafenmuseums Hamburg**

14.00 Uhr **Weiterfahrt in die Speicherstadt Hamburg mit Stopp zum Mittagessen bei**

Old Commercial Room
DAS TRADITIONSRESTAURANT

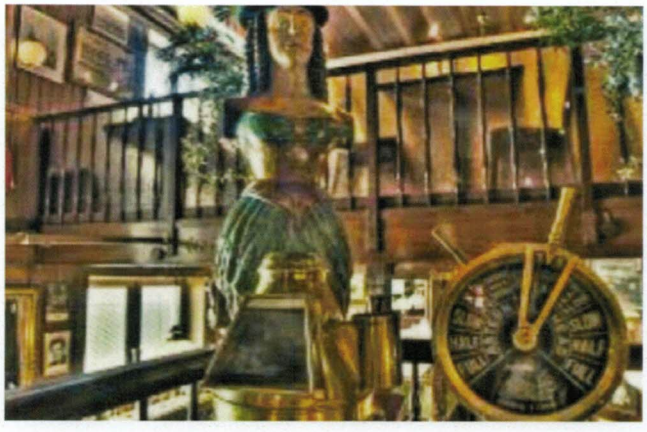

und mit dem Ziel „das Miniatur Wunderland"

(Reservierung erforderlich

und COVID 19 – Pandemie Beschränkung)

Alternativ : ***(wenn ein Besuch des Miniatur Wunderlandes nicht möglich ist)***

Besuch der Plaza der Elbphilharmonie
und
Besuch des Michels Hamburg

15.30 Uhr **Alsterrundfahrt Die „Perle der Innenstadt“ erkunden**

18.30 Uhr **Rückfahrt zum Platz**

Samstag, 03.10.2020

8.00 Uhr die Brötchen sind zur Abholung bereit

11.00 Uhr **Kassenprüfung**

12.00 Uhr **Jahreshauptversammlung**

Im Anschluss an die JHV gibt es den nun schon zur Tradition gewordenen **Sektumtrunk von Wilfried**

16.00 Uhr **Grillen am Strand in Stove mit „open end“**

BBQ Grillen Fleisch usw.

Organisation durch

Uwe und seinen Freund

Wir sind gespannt, was es da

so alles gibt ??!!

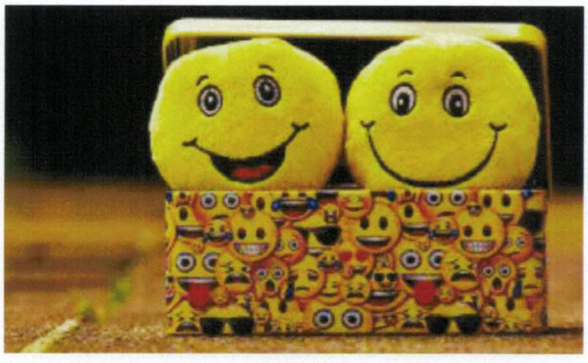

Sonntag, 04.10.2020

Ab 8.00 Uhr **Die bestellten Brötchen sind zur Abholung bereit**

10.00 Uhr **E N D E der Rallye**

ANMELDUNG

Von Mittwoch 30.09.2020 bis Sonntag 04.10.2020
Anmeldeschluss spätestens 10. September 2020

Uwe +49 171 2209110 / Dieter +49 175 2024638

Name des Teilnehmers 1:_____

Name des Teilnehmers 2:_____

Straße:_____

PLZ/Ort:_____

Telefon/Handy:_____

KFZ - Kennzeichen:_____

Wir reisen voraussichtlich ***an***, am: _____

Wir reisen voraussichtlich ***ab***, am: _____

Ich / wir nehmen mit _____ Person / Personen am Treffen teil.

Den Kostenbeitrag von **€138,00** pro Person = gesamt € _____ habe ich am _____
auf das Konto: USMHC bei der VR Bank Südoldenburg eG
IBAN: **DE73 2806 1501 0022 0892 01** BIC: GENODEF1CLP überwiesen.

Mir ist bekannt, dass der bereits überwiesene Betrag bei späterer Nichtteilnahme nicht zurückerstattet wird. **Ausnahme:** Wenn die Ausfahrt wegen COVID-19 abgesagt wird.
Anmeldung per Fax +49 (0)6722 / 48539 (Dieter Jäger)
oder per E-Mail: info@usmhc.de oder per Post an USMHC
Dieter Jäger, Hugo-Asbach-Str. 84, 65385 Rüdesheim am Rhein

Jeder Teilnehmer nimmt auf eigene Gefahr an der Veranstaltung teil. Eine Haftung durch den USMHC ist ausgeschlossen. Dies bestätigen wir mit unserer Unterschrift.

Datum und Unterschrift:_____

Im Kostenbeitrag von € 138,00 pro Person ist folgendes enthalten :

Mi. 30.09.2020	Begrüßungsdrink
Do. 01.10.2020	2 Brötchen pro Person Schiffsausfahrt nach Hamburg
Fr. 02.10.2020	2 Brötchen pro Person Fahrt nach Hamburg und zurück Hafenmuseum Restaurantbesuch in Hamburg Miniatur Wunderland bzw. „Alternativprogramm“
Sa. 03.10.2020	2 Brötchen pro Person Grillabend BBQ inklusive Getränke
So. 02.10.2020	2 Brötchen pro Person

Das Partyzelt ist im Preis enthalten.

Die Kosten für den Stellplatz von € 78,00 incl. Strom für 4 Tage sind **nicht** enthalten.